



การไฟฟ้าส่วนภูมิภาค
PROVINCIAL ELECTRICITY AUTHORITY

เลขที่ ก.๓.ตบ.(ปบ.)๙๗๓./๒๕๖๔
ชื่อผู้รับ นายภักพงษ์ วงษ์พันธ์ุทา
ชื่อผู้ส่ง นายวณภูมิ นารุงศรี

วันที่ ๑๓ พ.ค. ๒๕๖๔
ตำแหน่ง ออ.ปบ.(ก๓)
ตำแหน่ง รจก.(ท) รักษาการแทน ผจก.กฟอ.ตบ.

ด้วย กฟอ.เต็มบางนางบวช จะขอตัดไฟเพื่อปฏิบัติงาน ปรับปรุงระบบจำหน่ายตั้งแต่เขาชะโอย ถึงโรงสีตินสุวรรณ ตามแผนผัง
สังเขปแนบ จำนวน ๒ แผ่น ดังนี้

ที่	ฟีดเดอร์	วัน/เดือน/ปี	ตั้งแต่ เวลา	ถึงเวลา	ลักษณะงานที่ ปฏิบัติ/บริเวณ	จาก	ถึง	ผู้ควบคุมงาน
1.	DBA05	19 มิ.ย. 64	08.00 น.	17.00 น.	ปักเสาแรงสูง	DIS.ชั่วคราวเขาชะโอย	DIS.ชั่วคราวข้าง อำเภอเต็มบางฯ	นายสุทธิ นิยม ธรรม
	DBA06	19 มิ.ย. 64	08.00 น.	17.00 น.	ปักเสาแรงสูง	SF6 DBA6S-02 โรงกลึงนางบวช	SF6 6S-03 หน้า ขนส่ง	086-0589737
2.	DBA05	20 มิ.ย. 64	08.00 น.	17.00 น.	ปักเสาแรงสูง	DIS.ชั่วคราวข้าง อำเภอเต็มบางฯ	SF6 DBA5S-04 ข้าง สนง.ขนส่ง	นายสุทธิ นิยม ธรรม
	DBA06	20 มิ.ย. 64	08.00 น.	17.00 น.	ปักเสาแรงสูง	SF6 DBA6S-02 โรงกลึงนางบวช	จุดตัด DDE ข้าง สนง.ขนส่งเต็มบางฯ	086-0589737

พื้นที่ที่มีผู้ใช้ไฟได้รับผลกระทบ(ไฟดับ)..... ม.๒ ต.เขาพระ.....

ผู้ประสานงานการดับไฟ ชื่อ นายประชุม พลอยโล ตำแหน่ง ทผ.ปบ โทร. 081-880-1209

พื้นที่ ที่ขอตัดไฟปฏิบัติงานมีสายเคเบิลใยแก้วนำแสงของ กฟภ. (หากมีโอกาสชำรุด ผศส.กรส.(ก๓) จะไปตรวจสอบก่อนปฏิบัติงาน)

๑. มีสายเคเบิลใยแก้วนำแสง ๑.๑ มีโอกาสชำรุด ๑.๒ ไม่มีโอกาสชำรุด
๒. ไม่มีสายเคเบิลใยแก้วนำแสง

ลงชื่อ.....
(นายวณภูมิ นารุงศรี)
ตำแหน่ง รจก.(ท) รักษาการแทน ผจก.กฟอ.ตบ.

สำหรับแผนกควบคุมการจ่ายไฟ (ผคฟ.) กฟภ.๓
เรียน ออ.ปบ.(ก๓)

ผคฟ. พิจารณาแล้วเห็นควร

อนุมัติให้ดับไฟตามคำขอข้อ 2 ฟีดเดอร์ DBA05 จาก DIS ๕๓. ๖15
ในวันที่ 19 มิ.ย. 64 ตั้งแต่เวลา 08.00 น. ถึง 17.00 น. ตามใบสั่งทำสวิตซ์เลขที่ 787
 อนุมัติให้ดับไฟตามคำขอข้อ 2 ฟีดเดอร์ DBA06 จาก SF6 DBA6S-02
โรงกลึงนางบวช ถึง จุดตัด DDE ข้าง สนง.ขนส่งเต็มบางฯ

พนักงานศูนย์ฯ นาย วณภูมิ นารุงศรี ประสานงานการขอตัดไฟกับ นาย ประชุม พลอยโล.

สำหรับผู้อนุมัติ
ที่ ก.๓ กปบ.(คฟ.)
เรียน ผจก. กฟอ. ตบ.

อก.บช.(ก๓), อก.วว.(ก๓)

อนุมัติ และแจ้ง จป. เพื่อตรวจสอบความปลอดภัย
พร้อมทั้งลงข้อมูลแจ้งแผนดับไฟลงใน www.pea.co.th

กฟอ.ตบ. ตบ.
รองกฟอ.ตบ. ตบ.
ผจก. กฟอ. ตบ.

ขั้นตอนการสวิตซ์ชิง 2 แผ่น
แผนผังแนบ 1 แผ่น

ผจก. (สถานี.....)

เพื่อทราบ และจัดพนักงานเข้าปฏิบัติงานร่วมกับศูนย์ฯ นครปฐม

(นายเลอพงศ์ แก่นจันทร์)

รจก.ปบ.(ก๓) ปฏิบัติงานแทน ออ.ปบ.(ก๓)

ใบสั่งทำสวิตชิง

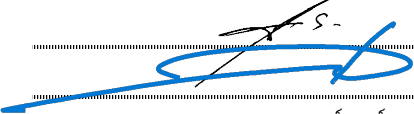
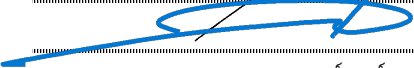
1. สถานที่ทำงาน	โรงกลึงบางบัว - ช่าง สนง ขนส่ง					
2. กำหนดวันที่ทำงาน	20 มิ.ย. 64	เวลา	08.00 น.	ถึง	17.00 น.	
3. ผู้ขอทำงาน	กพอ.ดบ.	งานที่ทำ	ปรับปรุงระบบจำหน่าย		ตามใบขอปฏิบัติงาน 787/2564	
4. เตรียมการสวิตชิงโดย	นายสามารถ จิตรมานะศักดิ์			วันที่	13 มิถุนายน 2564	
5. ตรวจสอบสวิตชิงโดย				วันที่	13 มิถุนายน 2564	
6. อนุมัติสวิตชิงโดย				วันที่	13 มิถุนายน 2564	
7. สั่งทำสวิตชิงโดย	1. นายสถาพร,นายมงคล,นายศักดิ์สิทธิ์,นายอมร (กะ1 00.00 น. - 08.00 น.) 2. นายเพชรรัตน์,นายพิชชา,นายณัฐกาญจน์,นายสามารถ (กะ2 08.00 น. - 16.00 น.) 3. นายนครินทร์,นายอนุสรณ์,นายธนิต,นายมนโชน (กะ3 16.00 น. - 24.00 น.)					

ที่	รหัสอุปกรณ์	สภาพอุปกรณ์ ปกติก่อน ดำเนินการ	ดำเนินการ	เวลา	ผู้ดำเนินการ	ผู้สั่งการ	หมายเหตุ
1	ตรวจสอบอุปกรณ์ป้องกันและอุปกรณ์ตัดตอนก่อนทำสวิตชิง						
2	DBA05VB-01	"ON" Auto Reclose	"OFF" Auto Reclose		DBA		-
3	DBA06VB-01	"ON" Auto Reclose	"OFF" Auto Reclose		DBA		-
4	ย้ายโหลด DBA06 บางส่วนไปจ่ายจาก DBA05						
5	DBA05S-08	ปลด	สับ		ดบ.	SCADA	SF6 โรงสีบุญเจริญ
6	DBA06S-03	สับ	ปลด,ล๊อคคาน		ดบ.	SCADA	หน้าขนส่งเดิมบาง
7	เมื่อพร้อมดับไฟทำงานเวลา 08.00 น.						
8	DBA06S-02	สับ	ปลด,ล๊อคคาน		ดบ.		SF6 โรงกลึงนางบัว
9	DIS ชค. F05	สับ	ปลด(ใช้โหลดบัสเตอร์)		ดบ.		DIS ช่างอำเภอเดิมบาง
10	แจ้งหน่วยงานทำการปลดโหลดหม้อแปลงออกก่อนให้ Hotline กระเช้า ทำการตัด DDE บริเวณช่าง สนง ขนส่ง						
11	หลังจากทำการปลดโหลดหม้อแปลงออกแล้วเสร็จ						
12	แจ้งชุด Hotline กระเช้าทำการปลด DDE บริเวณช่าง สนง ขนส่งออกทั้ง 3 เฟส ได้ (ตามแผนผังแนบ)						
13	หลังจากชุด Hotline กระเช้าทำการปลด DDE บริเวณช่าง สนง ขนส่งออกทั้ง 3 เฟส แล้วเสร็จ (ตามแผนผังแนบ)						
14	แจ้งพื้นที่ไฟดับให้หน่วยงานรับทราบ						
15	แจ้งหน่วยงานเทสไฟช็อตกราวด์ จุด G1						
16	แจ้งหน่วยงานเทสไฟช็อตกราวด์ จุด G2						
17	แจ้งหน่วยงานเทสไฟช็อตกราวด์ จุด G3						
18	แจ้งหน่วยงานเทสไฟช็อตกราวด์ จุด G4						
19	แจ้งชุดปฏิบัติงานทำงานได้						
20	DBA05VB-01	"OFF" Auto Reclose	"ON" Auto Reclose		DBA		-
21	DBA06VB-01	"OFF" Auto Reclose	"ON" Auto Reclose		DBA		-
22	สิ้นสุด Switching ช่วงเช้า						
23	เมื่อชุดปฏิบัติงานแล้วเสร็จพร้อมจ่ายไฟ						
24	DBA05VB-01	"ON" Auto Reclose	"OFF" Auto Reclose		DBA		-
25	DBA06VB-01	"ON" Auto Reclose	"OFF" Auto Reclose		DBA		-

ที่	รหัสอุปกรณ์	สภาพอุปกรณ์ ปกติก่อน ดำเนินการ	ดำเนินการ	เวลา	ผู้ดำเนินการ	ผู้สั่งการ	หมายเหตุ
26	แจ้งพนักงานทำการปลดช็อตกราวด์ จุด G1						
27	แจ้งพนักงานทำการปลดช็อตกราวด์ จุด G2						
28	แจ้งพนักงานทำการปลดช็อตกราวด์ จุด G3						
29	แจ้งพนักงานทำการปลดช็อตกราวด์ จุด G4						
30	แจ้งชุด Hotline กระเช้าทำการเชื่อม DDE บริเวณข้าง สนง ขนส่งเข้าทั้ง 3 เฟส ได้ (ตามแผนผังแนบ)						
31	หลังจากชุด Hotline กระเช้าทำการเชื่อม DDE บริเวณข้าง สนง ขนส่งเข้าทั้ง 3 เฟส แล้วเสร็จ (ตามแผนผังแนบ)						
32	DIS ชค. F05	ปลด	สับ		ดบ.		DIS ข้างอำเภอเดิมบาง
33	DBA06S-02	ปลด	สับ		ดบ.		SF6 โรงกลึงนางบวช
34	ย้ายโหลด DBA06 บางส่วนกลับจาก DBA05						
35	DBA06S-03	ปลด	สับ		ดบ.		SF6 หน้าขนส่งเดิมบาง
36	DBA05S-08	สับ	ปลด		ดบ.	SCADA	SF6 โรงสีบุญเจริญ
37	DBA05VB-01	"OFF" Auto Reclose	"ON" Auto Reclose		DBA		- -
38	DBA06VB-01	"OFF" Auto Reclose	"ON" Auto Reclose		DBA		- -
สิ้นสุด Switching ทั้งหมด							

แผนที่ 1

แผนผัง Single line Diagram แสดงพื้นที่ดับไฟ เพื่องานปรับปรุงระบบจำหน่าย
 วงจร DBA05 บริเวณ DISชั่วคราวอำเภอเดิมบางถึง SF6 DBA05S-04 ช่างขนส่งเดิมบาง
 วงจร DBA06 บริเวณ SF6 DBA06S-02 โรงกลิ้งนางมาจนถึงจุดตัด DDE ช่างขนส่งเดิมบาง
 วันอาทิตย์ที่ 20 มิถุนายน 2564 ตั้งแต่เวลา 08.00 - 17.00 น.

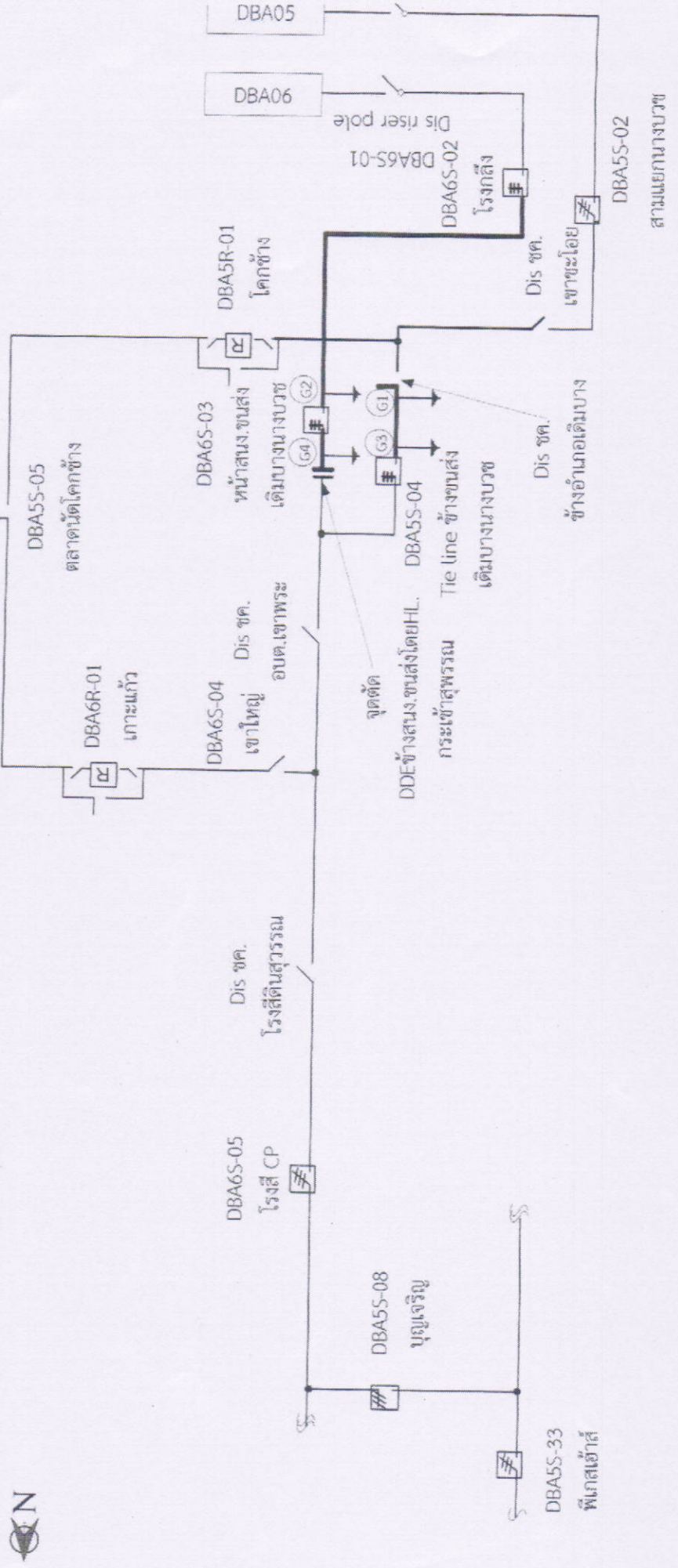

1. วันอาทิตย์ที่ 20 มิถุนายน 2564 ตั้งแต่เวลา 08.00 - 17.00 น.
 ดับไฟ ปฏิบัติเพื่องานปรับปรุงระบบจำหน่าย

หมายเหตุ — บริเวณที่ตัดดับไฟปฏิบัติงาน

31 มิถุนายน 2564